

ΥΠΟΥΡΓΕΙΟ ΠΕΡΙΒΑΛΛΟΝΤΟΣ ΚΑΙ ΕΝΕΡΓΕΙΑΣ  
ΘΕΩΡΗΘΗΚΕ ΜΕ ΤΗΝ ΥΠ' ΑΡΙΘ. 117756/4349/09-12-2021 ΠΡΑΞΗ

Η ΠΡΟΣΤΑΜΕΝΗ ΤΗΣ Δ/ΝΣΗΣ  
ΤΟΠΟΓΡΑΦΙΚΩΝ ΕΦΑΡΜΟΓΩΝ

ΑΝΔΡΙΑΝΑ ΚΑΤΣΙΝΑ  
ΤΟΠΟΓΡΑΦΟΣ ΜΗΧΑΝΙΚΟΣ

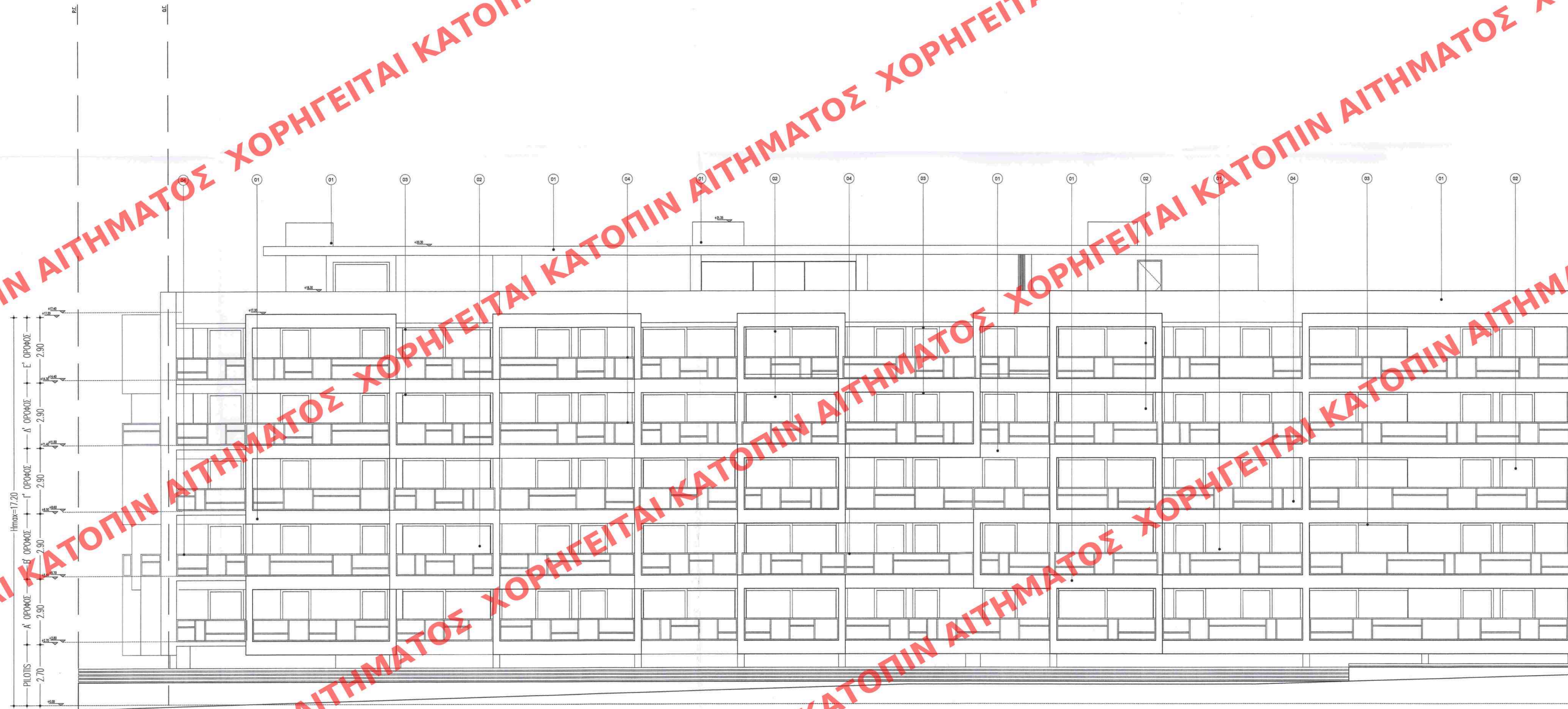

ΥΠΟΜΝΗΜΑ ΥΛΙΚΩΝ

- 01 ΕΠΙΧΡΙΣΜΑ ΧΡΩΜΑΤΟΣ ΥΠΟΛΕΥΚΟ
- 02 ΓΥΑΛΙ
- 03 ΚΟΥΦΩΜΑ ΑΛΟΥΜΙΝΙΟΥ ΓΚΡΙ ΜΕΤΑΛΛΙΚΟ
- 04 ΜΕΤΑΛΛΙΚΟ ΣΤΗΘΑΙΟ ΣΤΟ ΧΡΩΜΑ ΤΩΝ ΑΛΟΥΜΙΝΙΩΝ ΜΕ ΕΝΘΕΤΟ ΓΥΑΛΙ
- 05 ΜΕΤΑΛΛΙΚΗ ΚΑΤΑΣΚΕΥΗ
- 06 ΞΥΛΙΝΗ ΠΕΡΙΦΡΑΞΗ

<b>ΙΔΙΟΚΤΗΤΗΣ</b>	Χ. ΓΕΩΡΓΙΟΥ & ΣΥΝΕΡΓΑΤΕΣ Ε.Ε.
<b>ΕΡΓΟ</b>	ΠΡΟΣΘΗΚΗ ΚΑΤ' ΕΠΕΚΤΑΣΗ ΣΕ ΔΙΟΡΟΦΟ ΔΙΑΤΗΡΗΤΕΟ ΚΤΙΡΙΟ ΝΕΟΥ ΠΕΝΤΑΔΡΟΦΟΥ ΚΤΙΡΙΟΥ ΚΑΤΟΙΚΙΩΝ ΜΕ ΥΠΟΓΕΙΟ, ΠΙΛΟΤΙΣ ΚΑΙ ΦΥΤΕΜΕΝΟ ΔΩΜΑ, ΚΑΙ ΑΠΟΚΑΤΑΣΤΑΣΗ ΤΟΥ ΥΦΙΣΤΑΜΕΝΟΥ ΔΙΑΤΗΡΗΤΕΟΥ, ΓΑΒΡΙΗΛΙΔΟΥ ΚΑΙ ΠΟΥΛΛΑ, Ο.Τ. 94017, ΔΗΜΟΣ ΑΘΗΝΑΙΩΝ
<b>ΘΕΣΗ</b>	
<b>ΕΙΔΟΣ ΜΕΛΕΤΗΣ</b>	ΑΡΧΙΤΕΚΤΟΝΙΚΗ
<b>ΧΡΟΝΟΣ ΜΕΛΕΤΗΣ</b>	ΙΟΥΝΙΟΣ 2021
<b>ΣΧΕΔΙΟ</b>	0ΨΗ Γ'
<b>ΚΛΙΜΑΚΑ</b>	1:100
<b>ΜΕΛΕΤΗΤΕΣ</b>	
<b>ΑΡΧΙΤΕΚΤΟΝΙΚΗ ΜΕΛΕΤΗ</b>	PEOPLE ΑΛΕΞΙΑΔΗΣ ΣΩΚΡΑΤΗΣ ΚΑΛΟΓΕΡΟΠΟΥΛΟΥ ΜΑΡΙΑ ΧΑΝΔΡΙΝΟΥ ΜΑΡΙΑ - ΔΙΟΝΥΣΙΑ
<b>ΤΟΠΟΓΡΑΦΙΚΗ ΜΕΛΕΤΗ</b>	
<b>ΣΤΑΤΙΚΗ ΜΕΛΕΤΗ</b>	
<b>Η/Μ ΜΕΛΕΤΗ</b>	PEOPLE ΘΕΟΔΩΡΟΠΟΥΛΟΣ ΒΑΣΙΛΕΙΟΣ ΜΠΟΥΓΕΑΣ ΙΩΑΝΝΗΣ
<b>PROJECT MANAGEMENT</b>	PEOPLE
<b>ΜΕΛΕΤΗ ΤΟΠΙΟΥ</b>	
<b>ΜΕΛΕΤΗ ΦΩΤΙΣΜΟΥ</b>	



ΜΑΡΙΑ ΚΑΛΟΓΕΡΟΠΟΥΛΑ  
ΑΡΧΙΤΕΚΤΩΝ ΜΗΧΑΝΙΚΟΣ Ε.Π.Λ.  
ΔΑΜΑΓΗΤΟΥ 52 - ΑΘΗΝΑ Τ.Κ. 115 3  
ΑΦΜ: 121117986 - ΔΟΥ: ΙΗ' ΑΘΗΝΩΝ  
ΑΡΙΘΜΟΣ ΜΗΤΡΩΟΥ Τ.Ε.Ε. 11125  
ΤΗΛ. 210 70 14 621 - ΚΙΝ.: 697 20 10 10

Το παρόν διάγραμμα συνοδεύει  
την από 21/12/2021 αιτιολογητή  
έκθεση της Δ/νσης Α.Ο.Κ.Α.  
Τμήματος Δ.Κ.  
Η ΥΠΗΡΕΣΙΑ  
ΕΠΙΜΕΛΕΤΗΣ



Δικαιώματα Ιδιοκτησίας: η εταιρία διατηρεί σε όλες τις περιπτώσεις τα δικαιώματα της ιδιοκτησίας στα σχέδια και τις περιγραφές τα οποία έχουν εμπιστευτεί πρόσφατα στον αποδέκτη, δεν επιτρέπεται να χρησιμοποιηθούν για οποιοδήποτε λόγο χωρίς τη δική μας γραπτή έγκριση. Απαγορεύεται να αντιγραφούν, να ανασταθθούν και να κυκλοφορήσουν ή να απευθύνονται στη διάθεση τους.